

教师社会服务—2022-2023 年佐证材料

智慧商贸综合服务中心项目技术服务

社会服务创收项目立项申报（备案）表

申请单位：商务贸易系

申请时间：2022 年 12 月 8 日

项目名称	智慧商贸综合服务中心项目(校园快递项目)	项目收入(元)	15000
项目概况	智慧商贸综合服务中心项目(校园快递项目)是山东轻工职业学院与山东毛豆科技网络有限公司共建。通过建设智慧物流服务站项目,实现数字经济发展需求下的“引企入教”改革,开展校企协同育人。主要功能是:深化产教融合、校企合作,由相关专业师生利用专业技能为企业提供技术服务,由企业为学生提供真实环境下岗位和创新创业指导。		
项目类型	<input type="checkbox"/> 培训和社会服务归口类		<input checked="" type="checkbox"/> 技术服务归口类
收费依据与标准	在扣除与本项目相关的防疫物资成本后,快递资金剩余部分按下述比例分配:山东轻工职业学院 40%,山东毛豆科技网络有限公司 60%。		
经费支出计划	智慧商贸综合服务中心项目(校园快递项目)是服务归口的创收项目,学校按照总收入 3%计提,结余部分根据学生实际工作量情况计算费用成本并发放学生,剩余部分纳入绩效工资管理。		
项目负责人	韩云凤	电话	18615151450
申请单位意见	同意 签字: 孔雨玮 年月日	申请单位分管领导意见	签字: 公昆 年月日
归口单位意见	签字: 王莹莹 年月日	归口单位分管领导意见	签字: 李红 年月日
财务处意见	签字: 孔雨玮 年月日	人力资源管理处意见	签字: 孔雨玮 年月日
备注:			

网银实时跨行转账回单

交易日期:2022-12-14 16:20:19 打印柜员: 回单验证码:00964100d41d23f9
付款账号:9030103503142050002401 收款账号:094060411635016
付款人:山东毛豆科技网络有限公司 收款人:山东轻工职业学院
开户行:淄博淄川农村商业银行股份有限公司开发区支行 开户行:齐商银行
账簿编号:
账簿名称:
金额:(大写)壹万捌仟柒佰陆拾叁元柒角捌分 (小写)¥18763.78
手续费:0.00
备注:技术服务费
交易状态:成功



打印渠道: 网上银行 打印时间: 2022-12-14 16:20:41
打印机构: 210000008 打印次数: 1



温馨提示: 本回单不代表资金已转入收款账户, 交易结果请以收款账户实际入账为准;
我行支持回单多渠道多次打印, 同一笔账务请勿重复记账;
您可使用回单验证码通过我行智慧柜员机或智e通电子银行, 对本回单的真伪进行验证。

网银实时跨行转账回单

交易日期:2022-12-14 16:20:18 打印柜员: 回单验证码:060235810027ddf5
付款账号:9030103503142050002401 收款账号:094060411635016
付款人:山东毛豆科技网络有限公司 收款人:山东轻工职业学院
开户行:淄博淄川农村商业银行股份有限公司开发区支行 开户行:齐商银行
账簿编号:
账簿名称:
金额:(大写)壹万叁仟叁佰叁拾陆元整 (小写)¥13336.00
手续费:0.00
备注:技术服务费
交易状态:成功



打印渠道: 网上银行 打印时间: 2022-12-14 16:20:58
打印机构: 210000008 打印次数: 1



温馨提示: 本回单不代表资金已转入收款账户, 交易结果请以收款账户实际入账为准;
我行支持回单多渠道多次打印, 同一笔账务请勿重复记账;
您可使用回单验证码通过我行智慧柜员机或智e通电子银行, 对本回单的真伪进行验证。

图一 智慧商贸综合服务中心项目技术服务证明

电子商务校内运营基地技术服务

附件 社会服务创收项目立项申报（备案）表

申请单位：商务贸易系







申请时间：2022年5月6日

项目名称	电子商务校内运营基地 技术服务	项目收入 (元)	预计结算收入：150000元 时间：2022.05.23-2022.06.27
项目概况	电子商务校内运营基地是山东轻工职业学院与山东谦讷敏数字科技有限公司等校企共建的电子商务真实项目提供技术服务和技术支持的基地。基地建设主要功能为：深入推进校企合作、产教融合，实施“实境育人”人才培养，由相关专业师生利用专业技能为企业提供运营技术支持并为校内师生提供相关服务，由企业为学生提供真实环境下岗位和创新创业指导。		
项目类型	<input type="checkbox"/> 培训归口类 <input checked="" type="checkbox"/> 服务归口类		
收费依据与标准	根据“电子商务校内运营基地技术服务合同”及实际运营情况核算。		
经费支出计划	电子商务校内运营基地技术服务是服务归口的创收项目，学校按照总收入3%计提，结余部分根据学生实际工作量情况计算费用成本并发放学生，剩余部分纳入绩效工资管理。		
项目负责人	庄明星	电话	15275921671
申请单位意见	同意 签字：孔向伟 2022年5月6日	申请单位 分管领导 意见	签字：公世 2022年5月6日
归口单位意见	签字：王莹莹 2022年5月6日	归口单位 分管领导 意见	签字：李红 2022年5月6日
财务处意见	签字：李坤 2022年5月6日	人力资源 管理处 意见	签字：李坤 2022年5月6日
备注：			

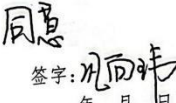
附件 社会服务创收项目立项申报(备案)表

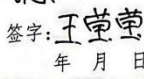
申请单位: 商务贸易系

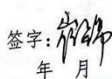
申请时间: 2022年10月9日

项目名称	电子商务校内运营基地 技术服务	项目收入 (元)	预计结算收入: 380000元 时间: 2022.10.17-2022.11.20
项目概况	<p>电子商务校内运营基地是山东轻工职业学院与山东谦纳敏数字科技有限公司等校企共建的电子商务真实项目提供技术服务和技术支持的基地。基地建设主要功能为: 深入推进校企合作、产教融合, 实施“实境育人”人才培养, 由相关专业师生利用专业技能为企业提供运营技术支持并为校内师生提供相关服务, 由企业为学生提供真实环境下岗位和创新创业指导。</p>		
项目类型	<input type="checkbox"/> 培训归口类 <input checked="" type="checkbox"/> 服务归口类		
收费依据与标准	根据“电子商务校内运营基地技术服务合同”及实际运营情况核算。		
经费支出计划	电子商务校内运营基地技术服务是服务归口的创收项目, 学校按照总收入3%计提, 结余部分根据学生实际工作量情况计算费用成本并发放学生, 剩余部分纳入绩效工资管理。		
项目负责人	巩向玮	电话	15253368656
申请单位意见	<p style="text-align: center;">同意</p> <p>签字:  年 月 日</p>	申请单位 分管领导 意见	<p>签字:  年 月 日</p>
归口单位意见	<p style="text-align: center;">同意</p> <p>签字:  年 月 日</p>	归口单位 分管领导 意见	<p>签字:  年 月 日</p>
财务处意见	<p>签字:  年 月 日</p>	人力资源 管理处 意见	<p>签字:  年 月 日</p>
备注:			

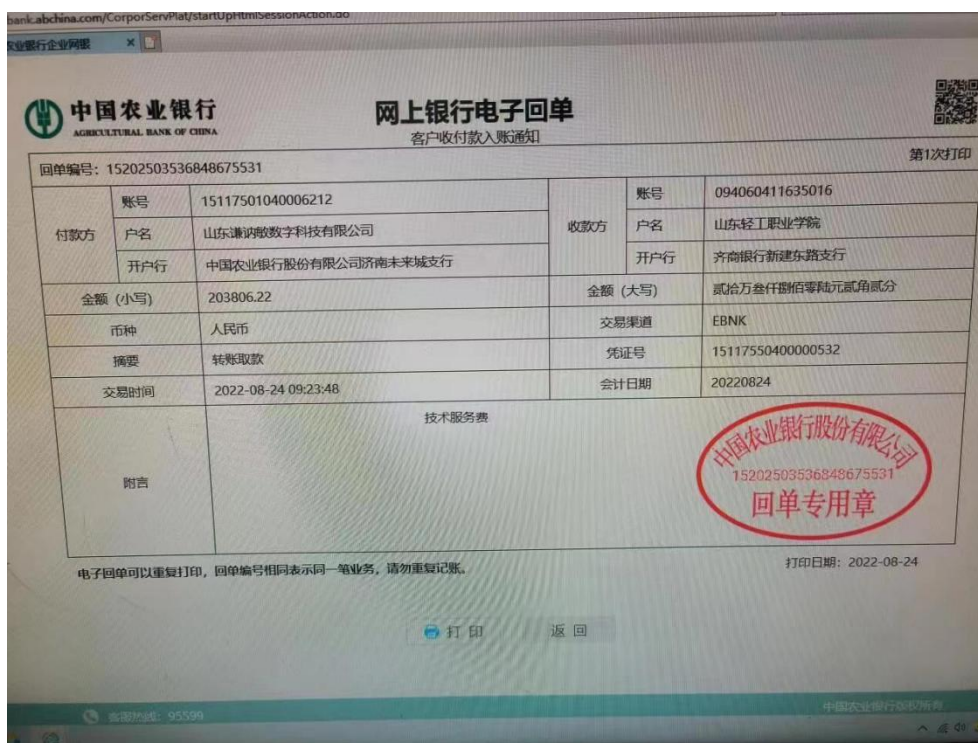

打印电子回单

北京银行电子回单

操作说明

打印

付款人	山东谦讷敏数字科技有限公司	收款人	山东轻工职业学院
账号	20000062330800104660944	账号	094060411635016
付款行	北京银行股份有限公司济南槐荫支行	收款行	齐商银行股份有限公司新建东路支行
业务种类	-	日期	2022-12-12 15:21:45
金额(小写)	250,000.00	用途	技术服务费
金额(大写)	贰拾伍万圆整		
备注	小额往账2022121209301901		
凭证号	-	流水号	094221 2022121200001027221400000000000

提示：电子回单仅作参考使用，请以从银行取得的实物回单为准。

返回

图二 电子商务校内运营基地技术服务证明

GS1高校宣传教育——高校巡讲

社会服务创收项目立项申报（备案）表

申请单位：商务贸易系 申请时间：2022年12月12日

项目名称	GS1高校宣传教育——高校巡讲	项目收入 (元)	20000
项目概况	中国条码技术与应用协会为我国高校推广GS1相关课程，培养物品编码人才，扩大中国物品编码中心与中国条码技术与应用协会的社会影响力，助力物品编码事业的可持续发展，委托山东轻工职业学院在其所在高校开展GS1高校宣传教育——高校巡讲活动。		
项目类型	<input checked="" type="checkbox"/> 培训归口类 <input type="checkbox"/> 技术服务归口类		
收费依据 与标准	根据合同约定情况核算		
经费支出 计划	制作有关宣传用品，采购用于参加巡讲学生的奖品等。		
项目 负责人	韩云凤	电话	18615151450
申请单位 意见	同意 签字： <i>韩云凤</i> 年月日	申请 单位 分管 领导 意见	签字： <i>公昆</i> 年月日
归口单位 意见	同意 签字： <i>孙强</i> 年月日	归口 单位 分管 领导 意见	签字： <i>孙强</i> 年月日
财务处 意见	签字： <i>孙强</i> 年月日	人力 资源 管理 处 意见	签字： <i>孙强</i> 年月日
备注：			

交通银行 BANK OF COMMUNICATIONS		回单			
回单编号	235742081491	回单类型	支付结算	业务名称	支付汇兑（对公对私）
凭证种类		凭证号码		借贷标志	借方
付款人账号	110060224010149085083	主账号			
付款人户名	中国条码技术与应用协会				
开户行名称	交通银行北京和平里支行				
收款人账号	094060411635016				
收款人户名	山东轻工职业学院				
开户行名称	齐商银行股份有限公司新建东路支行				
币种	人民币	金额	20,000.00	金额大写	贰万元整
转账方式	实时转账	打印次数	1		
摘要	GS1高校宣传教育-高校巡讲				
附加信息	GS1高校宣传教育-高校巡讲				
记账日期	2022-12-23	会计流水号	EEA0000025688470	记账机构	01110200999
经办柜员	EEA0000	记账柜员	EEA0000	复核柜员	授权柜员



北京和平里支行
会计业务章
FA3B4F06

图三 GS1高校宣传教育——高校巡讲

残疾人电商直播专项职业能力培训

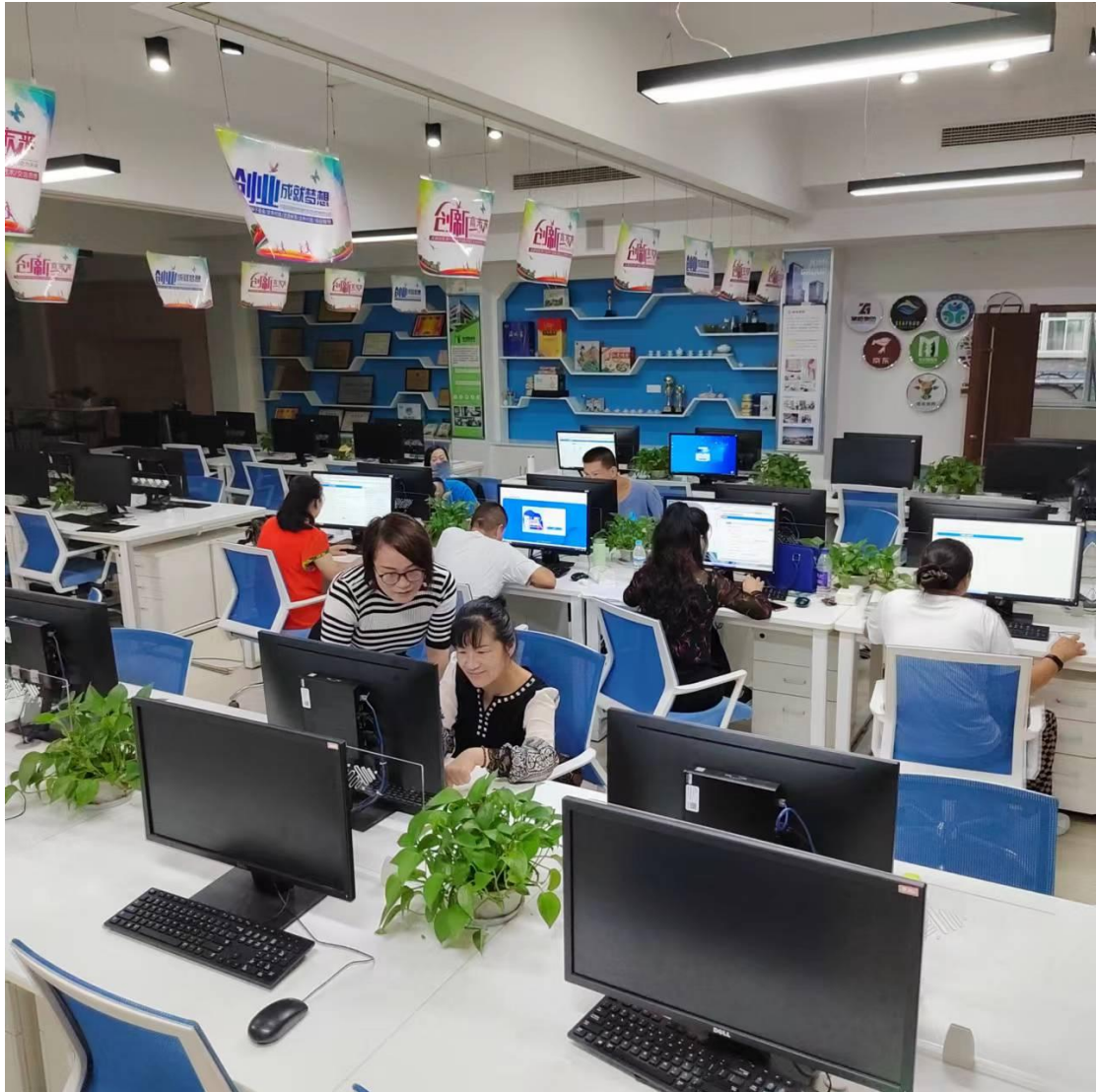

图五 残疾人电商直播专项职业能力培训

戒毒所培训



图六 戒毒所培训

快递员职业技能等级认定与培训



图七 快递员职业技能等级认定与培训

1+X智能仓储大数据分析中级师资培训+考评员培训



图八 1+X智能仓储大数据分析中级师资培训+考评员培训